

# MONTHLY MEMBERSHIP PROGRESS REPORT

District LD 5

Results as of: 6/30/2024

GMT:

LOCAL BRAZIL

GMT-AJ

| Clubes                    |                      |              |                | Sócios                    |   |                               |   |
|---------------------------|----------------------|--------------|----------------|---------------------------|---|-------------------------------|---|
| RESULTADOS PARA 2023-2024 |                      |              |                | RESULTADOS PARA 2023-2024 |   |                               |   |
| TRIMESTRE                 | META DE NOVOS CLUBES | NOVOS CLUBES | CLUBES BAIXADO | TRIMESTRE                 | META DE CRESCIMENTO LÍQUIDO DE ASSOCIADOS | CRESCIMENTO REAL DE ASSOCIADO | BAIXA REAL DE ASSOCIADOS (incluindo transferências) |
| JUL/AGO/SET               | 0                    | 0            | 1              | JUL/AGO/SET               | 50  | 44                            | 55  |
| OUT/NOV/DEZ               | 0                    | 0            | 1              | OUT/NOV/DEZ               | 60  | 33                            | 68  |
| JAN/FEV/MAR               | 2                    | 0            | 0              | JAN/FEV/MAR               | 80  | 57                            | 23  |
| ABR/MAI/JUN               | 0                    | 1            | 0              | ABR/MAI/JUN               | 50  | 139                           | 41  |

CUMULATIVO DO NÚMERO REAL E METAS DE NOVOS CLUBES

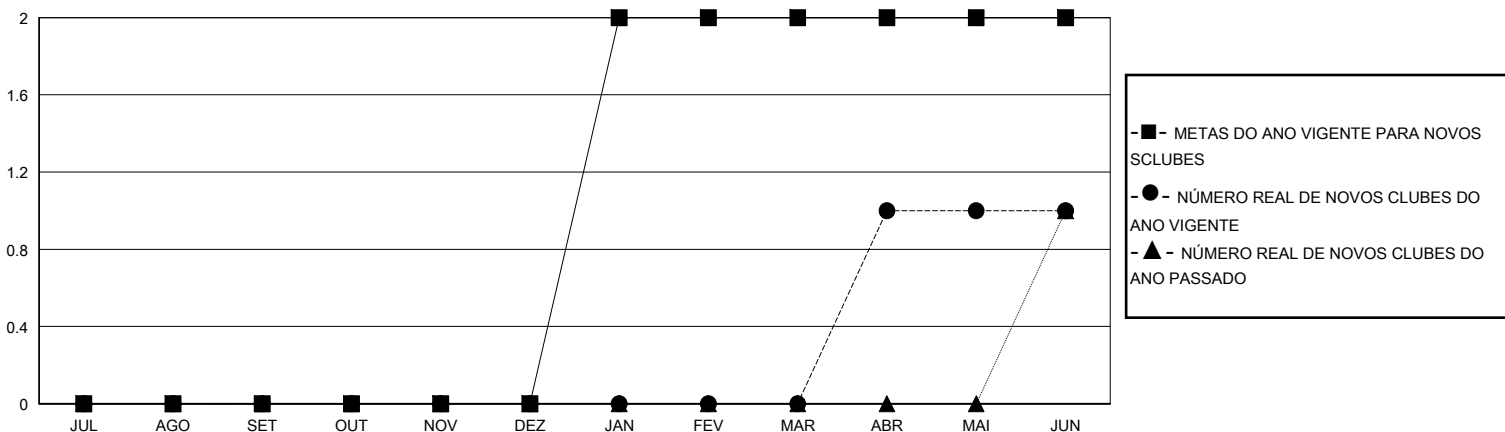

CUMULATIVO DO NÚMERO REAL E METAS DE SÓCIOS

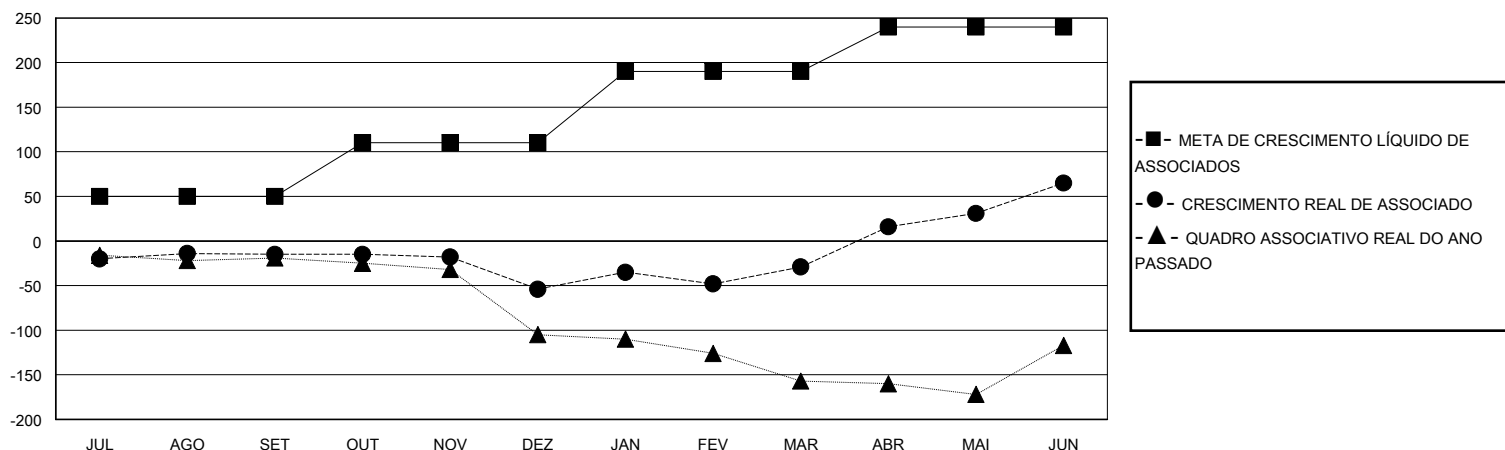

|                        |   |   |
|------------------------|---|---|
| CLUBES BAIXADOS: 2     | 39 CLUBS OF 47 ADICIONADO 1 OU MAIS NOVOS SÓCIOS                            | <b>DISTRIBUIÇÃO POR SEXO</b>                          |
| <b>SÓCIOS BAIXADOS</b> | <a href="#">CLIQUE AQUI PARA OS DADOS CUMULATIVOS DO QUADRO ASSOCIATIVO</a> | MASCULINO 611 (47.55%)                                |
| FALECIDO 12            |   | FEMININO 668 (51.98%)                                 |
| CLUBES CANCELADOS 8    |   | TOTAL DE ASSOCIADOS EM UNIDADES FAMILIARES 666        |
| OUTRO 166              |   | ASSOCIADOS FAMILIARES PAGANDO A METADE DAS QUOTAS 343 |
| <b>TOTAL 186</b>       |   |   |